

내가 만드는 고품질 세상!

# H.264기반 솔루션 소개

(인터넷방송 / IPTV / CCTV/화상장비)

2009년  
삼도정보통신

SKY PRO

## 사업 내역

1. 솔루션 구축
2. 웹 사이트 구축
3. 동영상 제작

# 세계최고 수준의 H.264 스트리밍솔루션

- H.264 고화질 인터넷 생방송 솔루션
- Video : AVI, MP4 파일포맷 지원
- Audio : MP3/AAC 지원
- CIF~D1 해상도, 50k~8Mbps Bitrate 지원
- 2 ~ 3초 지연시간 보장
- UniCast, Multicast 지원
- Windows, Unix, Linux 지원
- H.264 기반의 실시간 엔코더
- 낮은 bitrate에서 고화질 지원
- 다양한 캡처장치 지원
- 파일 스트리밍 지원

- H.264고화질 인터넷 IPTV 시스템
- Live/VOD영상을 고화질로구현
- H.264 AVC-Mpeg4 Part 10 지원
- 모니터,TV,홈시어터 등 출력장치 지원

- H.264 고화질 VOD 솔루션
- 버퍼링이 거의 없음
- 500k에서 고화질 지원
- 다중음성, 자막삽입 지원
- Windows, Unix, Linux 지원
- 콘텐츠, 등록, 수정, 삭제
- 서버관리, 조회, 모니터링
- 네트워크 부하 관리
- 접속자 트래픽 모니터링
- 로그데이터 저장 및 관리

- H.264 고화질 DVR시스템
- 1 Server당 4ch ~ 32ch 지원
- 각 채널 30frame 지원
- H.264코덱으로 선명한 녹화품질
- 원격지 서버 없이 고품질 영상전송

# 고객 가치 실현하는 최고의 웹 사이트 구축

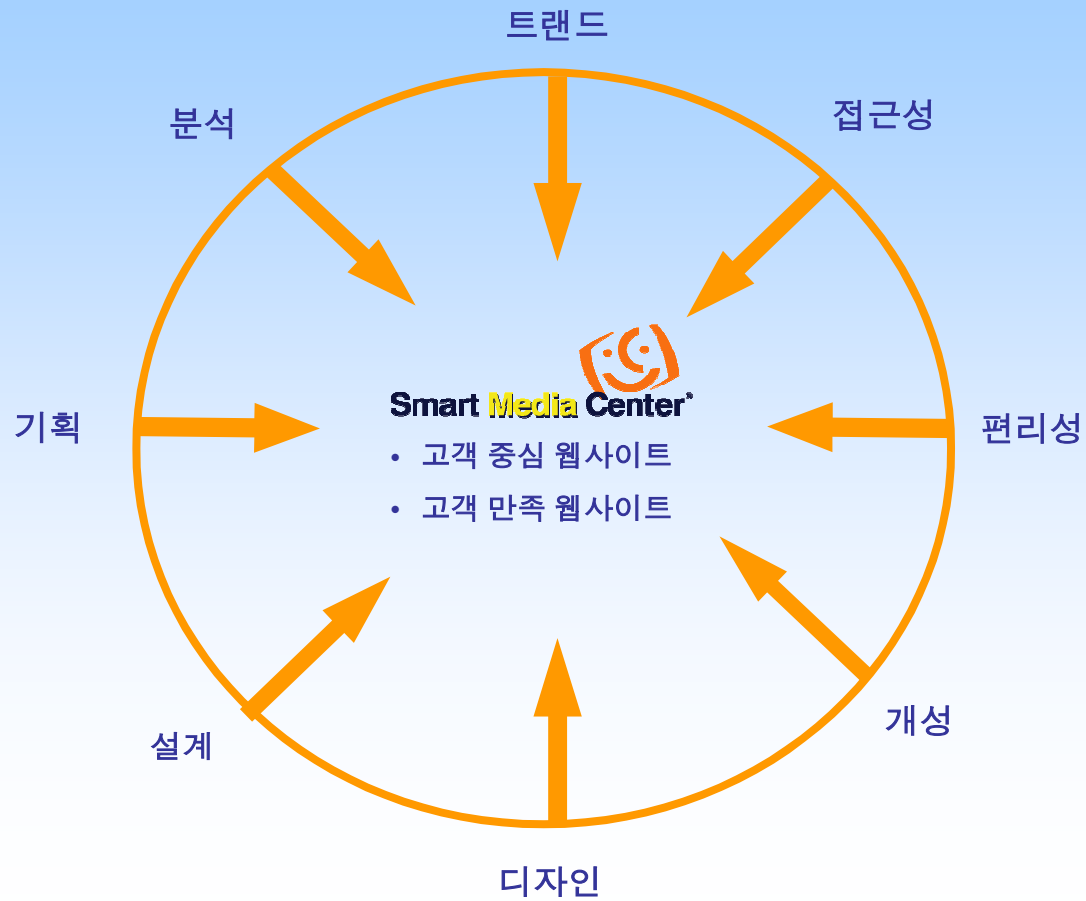

### 촬영공정

- STEP 1. 기획-제작미팅, 구성기획, 사전조사, 학술세미나 자료확보
- STEP 2. 촬영-리허설, 세미나실, 발표회장
- STEP 3. 녹화-촬영된 테잎 녹화 및 컷편집
- STEP 4. 마스터테잎/파일완성

### 편집공정

- STEP 1. 기획-제작미팅, 교육내용분석, 학술세미나 자료확보, 녹화영상 자료확보
- STEP 2. 캡처-녹화테입 및 파일 영상 캡처 분석
- STEP 3. 편집-컷편집, 자막작업, 특수효과, 음향편집, 오프닝/엔딩 타이틀 제작
- STEP 4. 시연 및 수정-고객시연/수정
- STEP 5. 최종 영상 엔코딩 작업

### 프로그래밍공정

- STEP 1. 기획-제작미팅, 학술자료와 학술영상 분석
- STEP 2. 프로그래밍-문서와 학술영상 인덱싱 작업
- STEP 3. 웹 등록-학술영상과 학술PPT문서 웹 등록
- STEP 4. 웹 사이트를 통한 영상 점검
- STEP 5. 학술영상 스트리밍 서비스

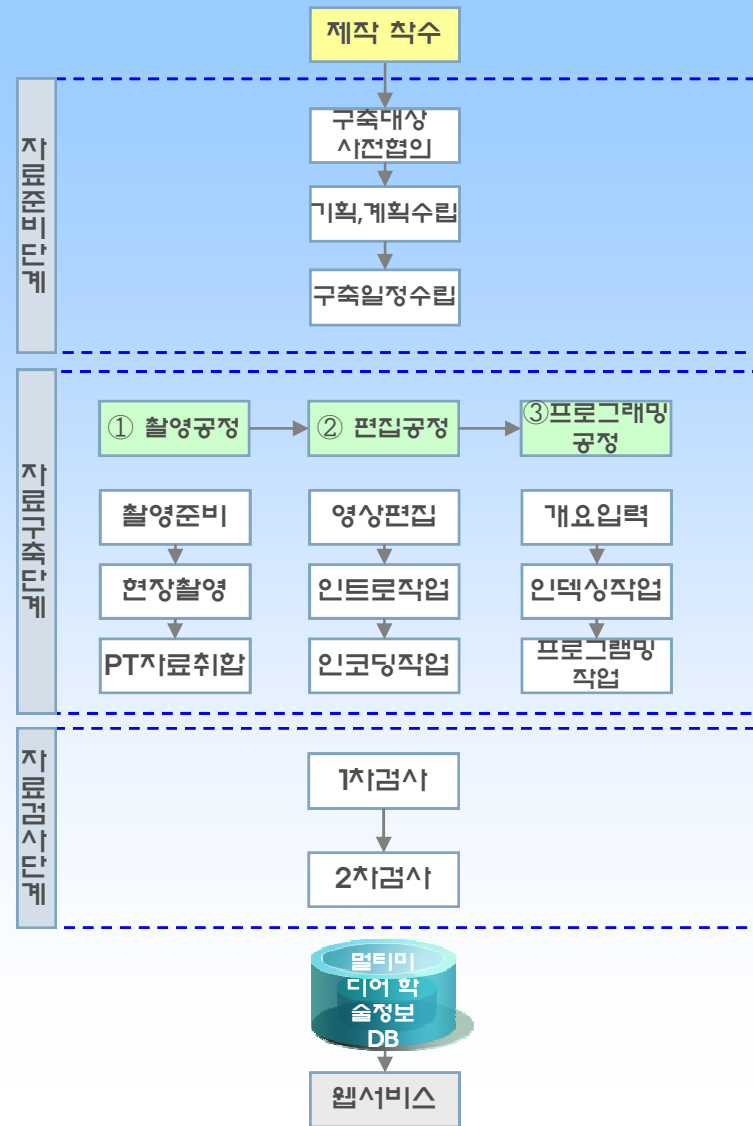

## II

## 솔루션 소개

1. Smart MediaCenter  
(Live, Coder, VOD, CMS)
2. SmartMediaEncoder
3. SmartMaker
4. SmartIPTV
5. SmartHVR/KSC200
6. 화상회의
7. 구성도
8. 품질인증 및 수상내역
9. 주요고객

# 1. SmartMediaCenter

## II. 솔루션소개

### 1-1. SmartLive

- 국제표준 H.264/AVC(MPEG4 Part10) Base Line, Main Profile Level 코덱
- 영상 Container에서 MP4 File Format 지원
- 방송 지연시간 2초 내외 : 기존 솔루션(15~25초 지연)
  - 채팅창을 통해 인터랙티브한 방송 참여 가능
- AAC Audio Codec 지원
  - 기존의 MP3 대비 2배의 오디오 압축
- 동급 최고급의 고화질 라이브생방송 서비스
- 빠르고 안정적인 서비스 (버퍼시간 최소화)
- 용이하고 독자적인 사용자 플레이어 제공
- 프로젝터를 통한 대형 실시간 영상 서비스 가능
- IPTV와 연계하여 고화질의 서비스 가능

## 1-2. SmartCoder

- 실시간 인터넷 라이브 방송을 위한 고품질 영상 송출 프로그램
- H.264/AVC VSS, MP4 파일 지원
- Preview 화면 지원
- Uni\_Casting, Multi\_Casting 기능 지원
- 다양한 캡처보드를 지원 (Osprey, DRC Stream, 저가형보드...etc)
- CIF~D1 비디오해상도 및 다양한 Bit rate 지원
- 라이브 송출과 동시에 영상을 encoding 및 저장기능
- 엔코딩 된 영상 파일을 연속으로 송출(화일전송)
- 방송 편성표에 따른 예약방송, 강제송출 기능
- 문자 자막을 송출 기능

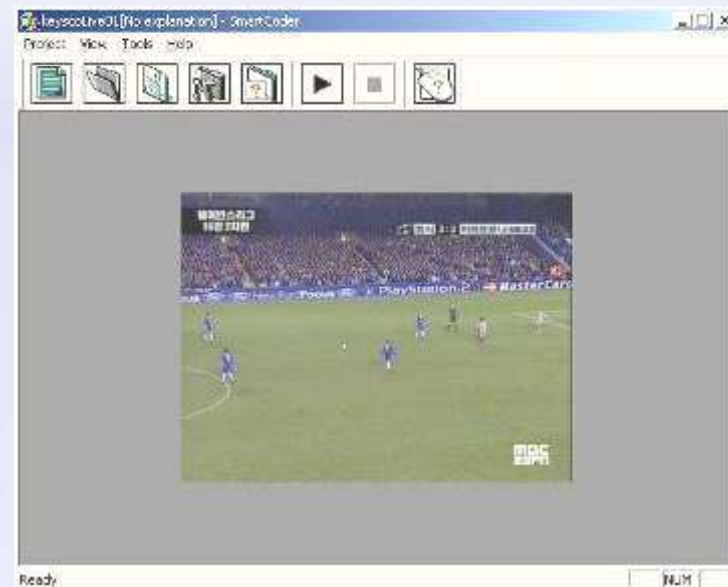

# 1. SmartMediaCenter

## II. 솔루션소개

### 1-3. SmartVOD

- 국제표준 H.264/AVC(MPEG4 Part10)\_Main Profile 코덱 지원
  - 500kbps에서 DVD급 고화질 영상 재생
- 영상 Container에서 MP4 File Format 지원
  - 영상 버퍼링이 없음( 1초 이내 )
- AAC(+) 2 Audio Codec 지원
  - 기존의 MP3 비교 4배, AAC 비교 3배의 오디오 압축
  - 16k(mp3 64k), 32k(mp3 128k), 64k(mp3 256k) 5.1채널 지원
- DVD 의 배속 플레이(Trick Play) 지원. 최대 32배속 . (FF/RR 2x ~ 32x)
- 고객의 요구를 충족하는 독창성 있는 영상플레이어 제공
  - Exclusive User's Player
- 릴레이 서버를 통한 확장 및 멀티캐스트 효과 지원
- IP Set-Top Box와 연계 IPTV 서비스(쌍방향 TV 서비스)

# 1. SmartMediaCenter

## 1-4. SmartCMS

## II. 솔루션소개

### 컨텐츠 업로드 시스템

- 동영상 등록, 수정, 삭제 자동화 구현
- 스크린샷, 제목, 설명 등 자동화 및 웹페이지 자동생성 기능
- 컨텐츠 메타정보 DB관리, ODBC를 통한 DBMS 인터페이스 지원

### 컨텐츠 모니터링 시스템

- 실시간 스트리밍서버 모니터링 시스템 제공
- 네트워크트래픽, 동시사용자 등 실시간 모니터링 제공
- 접속자에 대한 로그기록관리 및 로그분석 기능 제공
- 로그파일 엑셀파일 출력기능 제공

### 다중서버 관리 시스템

- 손쉬운 서버 추가등록 및 변경
- 각 각의 서버에 대한 히스토리 관리 및 분석
- 로드밸런싱 기능 및 관리

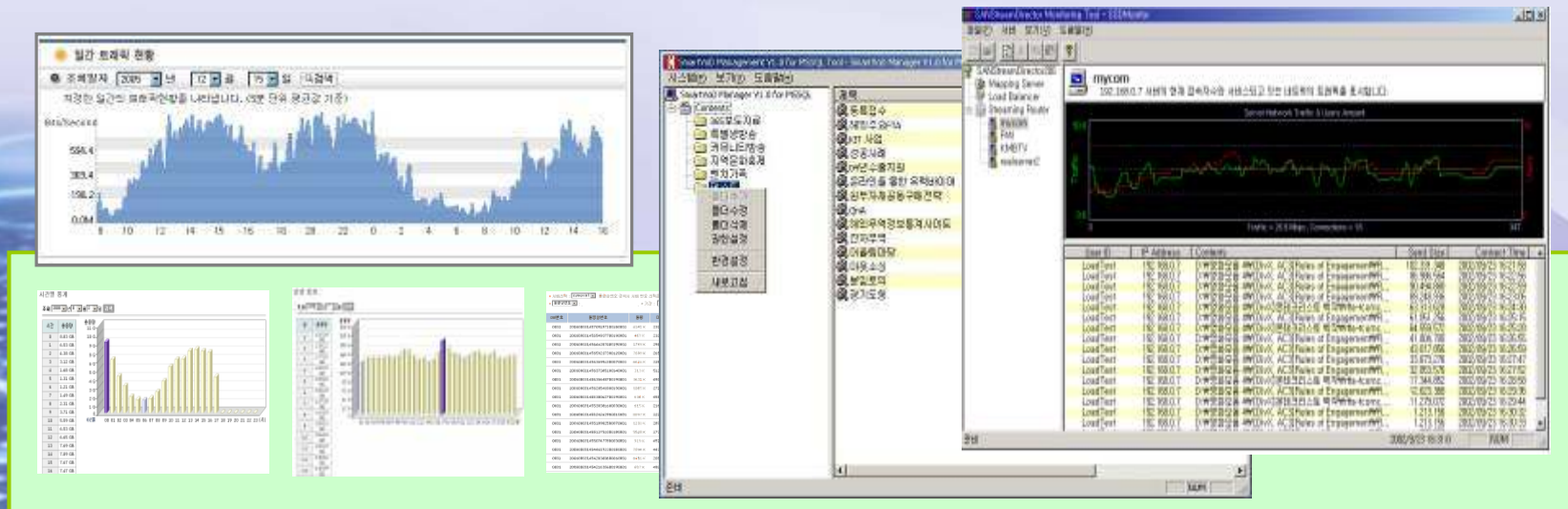

# 1. SmartMediaCenter

## II. 솔루션소개

### 1-4. SmartCMS

#### 1-4-1. 기본정보관리

SmartCMS Basic Information Management interface showing the registration form for a broadcast manager. The form includes fields for ID, password, email, and phone number, along with checkboxes for account activation and password confirmation. A '등록' (Register) button is visible at the bottom right of the form.

**방송관리자 등록**

SmartCMS Basic Information Management interface showing the broadcast menu management screen. It displays a table with columns for menu ID, menu name, menu type, and menu content. The table lists several menu items such as '기본정보관리', '고객지원', and '문의사항'.

**방송메뉴 관리**

SmartCMS Basic Information Management interface showing the broadcast question management screen. It displays a table with columns for question ID, question content, question type, and question date. The table lists several questions related to the system's functionality.

**방송설문 관리**

SmartCMS Basic Information Management interface showing the code management / category screen. It displays a table with columns for code ID, code name, code type, and code date. The table lists several codes such as '방송알고', '광고', and 'FAQ 구분'.

**코드관리 /카테고리**

# 1. SmartMediaCenter

## 1-4. SmartCMS

### 1-4-2. 고객지원 / VOD관리

# II. 솔루션소개

SmartMediaCenter Smart CMS

기본정보관리 | 고객지원 | 콘텐츠관리 | 라이브러리 | 판매이력 | 로그관리

HOME | LOGOUT

선택 | 코드 | 검색

기본정보관리

| 번호     | 분류명    | 코드  | 코드명     | 비고 | 선택                       |
|--------|--------|-----|---------|----|--------------------------|
| SM1001 | 방송길드   | 1   | 방송 대외지원 |    | <input type="checkbox"/> |
| SM1001 | 방송길드   | 123 | 라이프 1번  |    | <input type="checkbox"/> |
| SM1001 | 방송길드   | 2   | 방송 세미나링 |    | <input type="checkbox"/> |
| SM1002 | 장르     | 1   | 서브나     |    | <input type="checkbox"/> |
| SM1002 | 장르     | 2   | 컨텐츠     |    | <input type="checkbox"/> |
| SM1002 | 장르     | 3   | 워크샵     |    | <input type="checkbox"/> |
| SM1003 | 발리이사내  | 01  | 본사      |    | <input type="checkbox"/> |
| SM1003 | 발리이사내  | 02  | 지사      |    | <input type="checkbox"/> |
| SM1003 | 발리이사내  | 03  | VOD     |    | <input type="checkbox"/> |
| SM1004 | FAQ 구분 | 1   | 성함      |    | <input type="checkbox"/> |

KEYSCO

코드관리 / 장르별

SmartMediaCenter Smart CMS

기본정보관리 | 고객지원 | 콘텐츠관리 | 라이브러리 | 판매이력 | 로그관리

HOME | LOGOUT

선택 | 검색

고객지원

| 번호 | 제목                         | 등록일자  | 작성자                 | 등록일 | 조회수                      | 선택 |
|----|----------------------------|-------|---------------------|-----|--------------------------|----|
| 3  | 대통령구급과 인공기상 서비스 정보공개       | admin | 2007-11-23 18:07:28 | 49  | <input type="checkbox"/> |    |
| 2  | 제1회 디지털교육관련 컨퍼런스 동영상 공개 안내 | admin | 2007-11-23 18:07:04 | 10  | <input type="checkbox"/> |    |
| 1  | 월드이드이 학생정보 등록서비스 오픈        | admin | 2007-11-23 18:06:01 | 0   | <input type="checkbox"/> |    |

KEYSCO

공지사항 관리

SmartMediaCenter Smart CMS

기본정보관리 | 고객지원 | 콘텐츠관리 | 라이브러리 | 판매이력 | 로그관리

HOME | LOGOUT

선택 | 검색

고객지원

| 번호 | 구분  | 제목                                 | 종류 | 선택                       |
|----|-----|------------------------------------|----|--------------------------|
| 48 | 성방송 | [연방] 2011년 1월 20일 2011년 1월 20일 방송  | 강요 | <input type="checkbox"/> |
| 45 | 성방송 | 분당방송(2011) 홈페이지가 다운로드가 됩니다.        | 강요 | <input type="checkbox"/> |
| 44 | 성방송 | 홍성방송 2011년 1월 20일 2011년 1월 20일 방송  | 강요 | <input type="checkbox"/> |
| 43 | 성방송 | 홍성방송 2011년 1월 20일 2011년 1월 20일 방송  | 강요 | <input type="checkbox"/> |
| 42 | 성방송 | 성방송을 시청하기 위해 필요한 환경이 갖추어졌는지 확인합니다. | 강요 | <input type="checkbox"/> |
| 41 | 성방송 | 성방송을 시청할 때 인터넷 속도가 느릴 수 있습니다.      | 강요 | <input type="checkbox"/> |
| 40 | 성방송 | 성방송을 시청할 때 인터넷 속도가 느릴 수 있습니다.      | 강요 | <input type="checkbox"/> |
| 39 | 성방송 | 성방송을 시청할 때 인터넷 속도가 느릴 수 있습니다.      | 강요 | <input type="checkbox"/> |
| 38 | 성방송 | 성방송을 시청할 때 인터넷 속도가 느릴 수 있습니다.      | 강요 | <input type="checkbox"/> |
| 37 | 성방송 | 성방송을 시청할 때 인터넷 속도가 느릴 수 있습니다.      | 강요 | <input type="checkbox"/> |

KEYSCO

FAQ 관리

SmartMediaCenter Smart CMS

기본정보관리 | 고객지원 | 콘텐츠관리 | 라이브러리 | 판매이력 | 로그관리

HOME | LOGOUT

선택 | 검색

콘텐츠관리(VOD)

| 번호  | 제목   | 작성자           | 등록일                 | 조회수 | 선택                       |
|-----|--|---------------|---------------------|-----|--------------------------|
| 104 | 제1회 방송위원회 2011년 1월 20일 방송  | 김영준           | 2007-12-07 22:24:38 | 25  | <input type="checkbox"/> |
| 103 | 제1회 방송위원회 2011년 1월 20일 방송  | 김영준           | 2007-12-07 22:23:50 | 19  | <input type="checkbox"/> |
| 102 | 방송위원회 2011년 1월 20일 방송  | 김영준           | 2007-12-07 22:23:57 | 19  | <input type="checkbox"/> |
| 101 | 방송위원회 2011년 1월 20일 방송  | 김영준           | 2007-12-07 22:23:50 | 9   | <input type="checkbox"/> |
| 100 | 방송위원회 2011년 1월 20일 방송  | 김영준           | 2007-12-07 22:21:17 | 9   | <input type="checkbox"/> |
| 99  | 방송위원회 2011년 1월 20일 방송  | 김영준           | 2007-12-07 22:20:30 | 8   | <input type="checkbox"/> |
| 98  | 방송위원회 2011년 1월 20일 방송  | 김영준           | 2007-12-07 22:19:45 | 3   | <input type="checkbox"/> |
| 97  | 방송위원회 2011년 1월 20일 방송  | 김영준           | 2007-12-07 22:18:35 | 4   | <input type="checkbox"/> |
| 96  | 방송위원회 2011년 1월 20일 방송  | 김영준           | 2007-12-07 22:17:30 | 8   | <input type="checkbox"/> |
| 95  | Gaining Efficiency as a Result of Implementing a Data Governance Program | Mathia Dombal | 2007-12-07 21:30:45 | 19  | <input type="checkbox"/> |

KEYSCO

VOD콘텐츠 관리

# 1. SmartMediaCenter

## 1-4. SmartCMS

### 1-4-3. 라이브방송관리

## II. 솔루션소개

| 방송시간     | 제목   | 방송유도  | 방송사명                      |
|----------|------|-------|---------------------------|
| 16:30:00 | 방송 1 | 19:31 | 2005_Shinness_001_001.mp4 |
| 17:00:00 | 방송 2 | 25:46 | 2005_Shinness_001_002.mp4 |

| 방송시간     | 제목   | 방송유도  | 방송사명        |
|----------|------|-------|-------------|
| 16:20:00 | 방송 1 | 00:36 | 01_300k.mp4 |
| 16:24:00 | 방송 2 | 00:36 | 02_300k.mp4 |

| 번호  | 구분 | IP대역       | Relay서버        |
|-----|----|------------|----------------|
| 109 | 분사 | 172.20.250 | 172.20.100.101 |
| 108 | 분사 | 172.20.241 | 172.20.100.101 |
| 107 | 분사 | 172.20.240 | 172.20.100.101 |
| 106 | 분사 | 172.20.107 | 172.20.100.101 |
| 105 | 분사 | 172.20.105 | 172.20.100.101 |
| 104 | 분사 | 192.168.40 | 172.20.100.101 |
| 103 | 분사 | 172.20.9   | 172.20.100.101 |
| 102 | 분사 | 172.20.8   | 172.20.100.101 |
| 101 | 분사 | 172.20.7   | 172.20.100.101 |
| 100 | 분사 | 172.20.6   | 172.20.100.101 |

# 1. SmartMediaCenter

# II. 솔루션소개

## 1-4. SmartCMS

### 1-4-4. 방송로그 관리

**로그 업로드관리**

**일자별 로그관리**

| 연월일        | 2007-01-19 | 20 | 21 | 22 | 23 | 24 | 25 | 26 | 27 | 28 | 29 | 30 | 31 | TOTAL |
|------------|------------|----|----|----|----|----|----|----|----|----|----|----|----|-------|
| 로그일차       |            |    |    |    |    |    |    |    |    |    |    |    |    | 12    |
| 2007-09-19 |            |    |    |    |    |    |    |    |    |    |    |    |    | 12    |
| 2007-09-17 | 1          |    |    |    |    |    |    |    |    |    |    |    |    | 5     |
| 2007-09-18 |            |    |    |    |    |    |    |    |    |    |    |    |    | 9     |
| 2007-09-19 |            |    |    |    |    |    |    |    |    |    |    |    |    | 20    |
| 2007-09-20 |            |    |    |    |    |    |    |    |    |    |    |    |    | 2     |
| 총합(요일)     | 1          | 0  | 0  | 0  | 0  | 0  | 0  | 0  | 0  | 0  | 0  | 0  | 0  | 45    |

**접속자별 로그분석**

| NO | IP             | 접속일자       | 접속시간     | 콘텐츠                         | PROTOCOL | TRANSPORT |
|----|----------------|------------|----------|-----------------------------|----------|-----------|
| 40 | 221.140.183.74 | 2007-09-16 | 18:03:50 | /P/rtb02_nbn#30년전구_건강보험.mp4 | RTP      | TCP       |
| 44 | 221.140.183.74 | 2007-09-16 | 18:04:04 | /P/rtb02_nbn#30년전구_건강보험.mp4 | RTP      | TCP       |
| 43 | 221.140.183.74 | 2007-09-16 | 18:04:39 | /P/rtb02_nbn#30년전구_건강보험.mp4 | RTP      | TCP       |
| 42 | 221.140.183.74 | 2007-09-16 | 18:04:45 | /P/rtb02_nbn#30년전구_건강보험.mp4 | RTP      | TCP       |
| 41 | 221.140.183.74 | 2007-09-16 | 18:04:49 | /P/rtb02_nbn#30년전구_건강보험.mp4 | RTP      | TCP       |
| 40 | 221.140.183.74 | 2007-09-16 | 18:05:07 | /P/rtb02_nbn#30년전구_건강보험.mp4 | RTP      | TCP       |
| 39 | 221.140.183.74 | 2007-09-16 | 18:05:07 | /P/rtb02_nbn#30년전구_건강보험.mp4 | RTP      | TCP       |
| 38 | 221.140.183.74 | 2007-09-16 | 18:05:30 | /P/rtb02_nbn#30년전구_건강보험.mp4 | RTP      | TCP       |
| 37 | 221.140.183.74 | 2007-09-16 | 18:05:21 | /P/rtb02_nbn#30년전구_건강보험.mp4 | RTP      | TCP       |
| 36 | 221.140.183.74 | 2007-09-16 | 18:05:43 | /P/rtb02_nbn#30년전구_건강보험.mp4 | RTP      | TCP       |

**콘텐츠별 로그분석**

| NO | 콘텐츠                         | 접속수 |
|----|-----------------------------|-----|
| 45 | /new20070913.mp4            | 2   |
| 44 | /P/rtb02_nbn#30년전구_건강보험.mp4 | 3   |
| 43 | /P/rtb02_nbn#30년전구_건강보험.mp4 | 3   |
| 42 | /P/rtb02_nbn#30년전구_건강보험.mp4 | 1   |
| 41 | /P/rtb02_nbn#30년전구_건강보험.mp4 | 1   |
| 40 | /P/rtb02_nbn#30년전구_건강보험.mp4 | 27  |
| 39 | /spot.mp4                   | 7   |
| 38 | /rtb02_nbn#30년전구_건강보험.mp4   | 1   |

### 내가 만드는 고품질 세상!

- 원클릭으로 손쉽게, 누구나 고품질 동영상 제작 가능
- WMV, ASF, AVI, MPG, H.264, SKM, M2T 등 파일 지원
- 비디오 품질 선택 기능 (해상도 100k - 2000k)
- 다양한 크기의 영상제작 기능 (CIF - D1)
- 오디오 품질 선택 기능 (16k - 64k, 5.1채널 등)
- 1Pass, 2Pass 영상제작 기능
- 사용자 지정 영상 구간 엔코딩 지원
- 썸네일 추출 기능
- H.264(avi, mp4), Flv 동시 추출기능

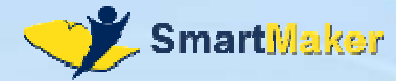

- 고화질 콘텐츠 저작 전용 Tool (고화질 영상과 파워포인트 교안 연동 재생)
- H.264기반의 다양한 Bit Rate 영상 지원
- PPT 문서화일 자동연동 지원
- 동영상과 문서 인덱싱 지원, 북 마크, 구간반복 기능 지원

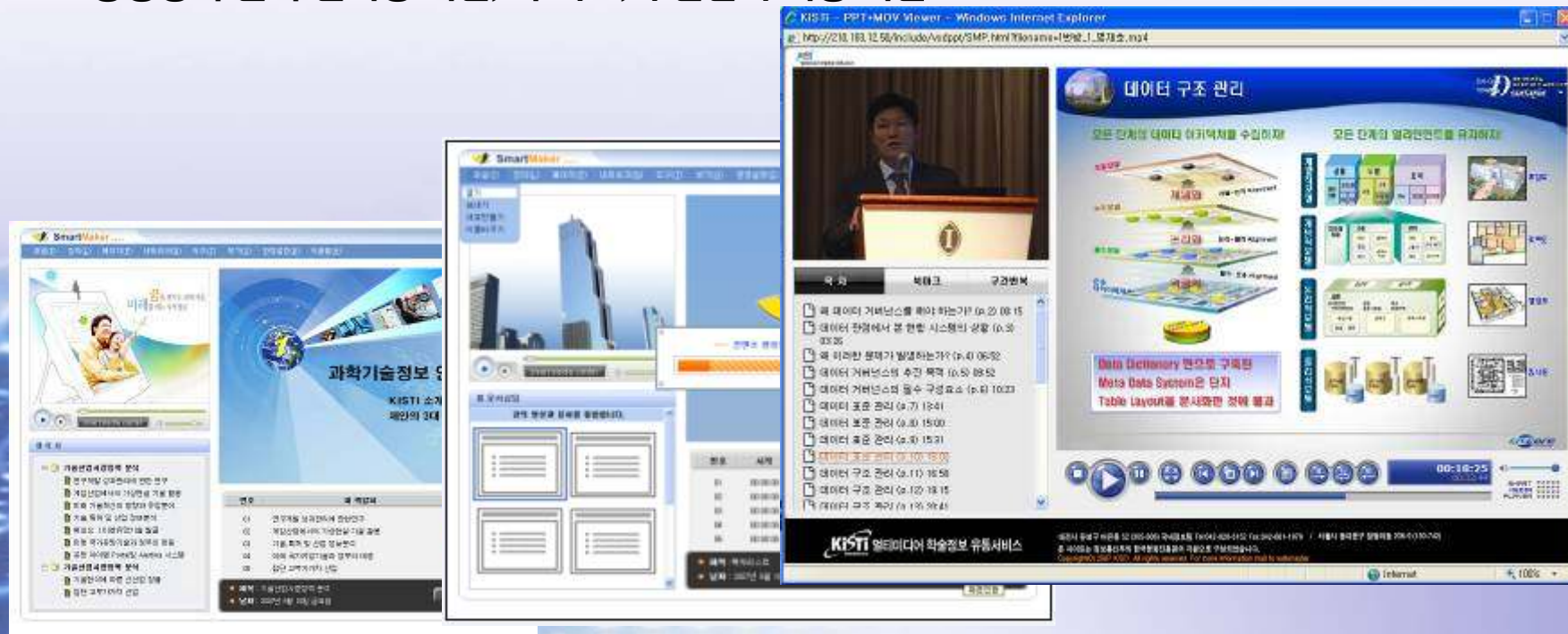

### 3. SmartMaker

### II. 솔루션 소개

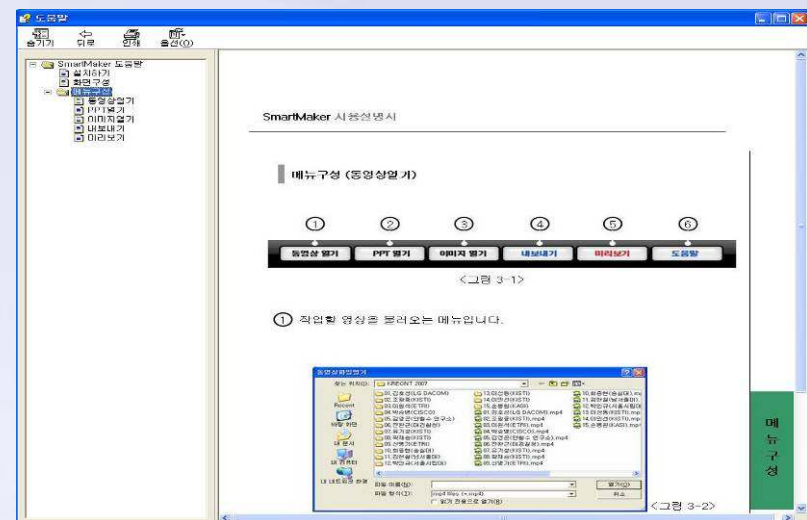
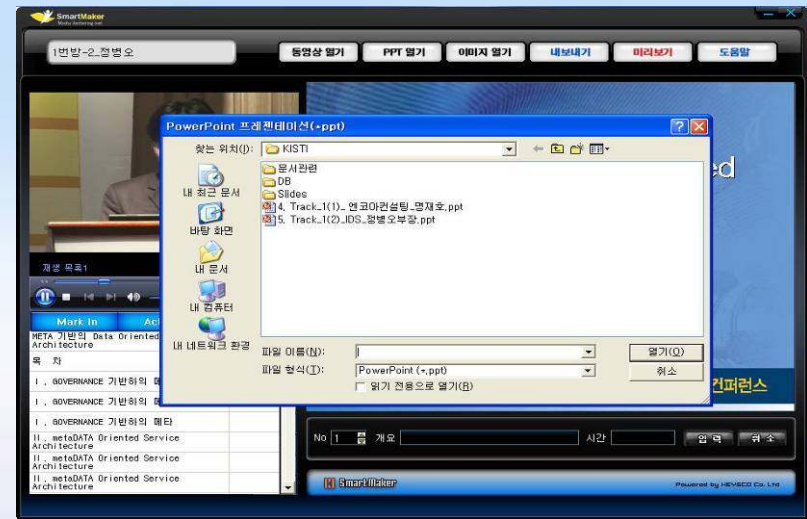
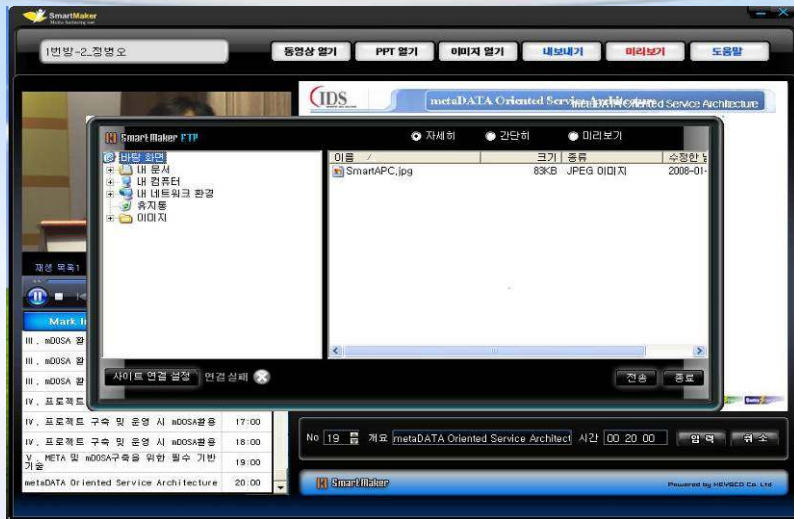

- 고품질 인터넷방송용 셋톱박스입니다.
- 인터넷 방송(Live/VOD)영상을 고품질로 구현합니다.
- 가정, 공공기관 등에서 대형 TV와 멀티비전을 통해 편리하게 영상을 시청 (리모컨 사용)
- H.264 AVC-Mpeg4 Part 10 지원 Smart VoD, Live Decoder내장
- 모니터,TV,홈시어터 등 다양한 출력장치와 리모컨,키보드,마우스 등의 입력장치를 지원합니다.

|               |                            |
|---------------|----------------------------|
| C P U         | Intel M215 (1.33GHz)       |
| R A M         | 512M                       |
| HDD           | 80GB                       |
| Audio / Video | Stereo 5.1ch , 1280 X 1024 |
| Input Device  | 리모콘, 키보드, 마우스(Optional)    |
| Output Device | VGA, S-Video,              |
| Network       | 10/100Mbps                 |
| O / S         | Embedded XP                |

# 5. SmartHVR [고화질 웹 감시,저장 시스템]

# II. 솔루션소개

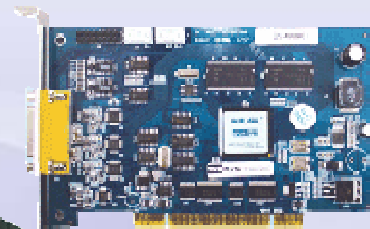

| 구분    | 내역  | 비고 |
|-------|---|----|
| 기능    | <p><b>□ H.264 고화질 HDVR 시스템</b></p> <ul style="list-style-type: none"> <li>•코덱 H.264/AVC 지원</li> <li>•MP4 컨테이너</li> <li>•서버1대 당 4ch~32ch 지원</li> <li>•각 채널 당 30Frame 지원</li> <li>•H.264 코덱 사용으로 선명한 녹화품질 보장</li> <li>•H/W 엔코딩으로 안정적인 서비스 지원</li> <li>•다양한 화면분할 지원 (1~16분할 지원)</li> <li>•P/T/Z 컨트롤 지원</li> <li>•이미지 컨트롤을 통해 밝기/명암/채도/색상 조정지원</li> <li>•다양한 기능버튼 지원                             <ul style="list-style-type: none"> <li>- 접속 : 접속버튼을 누르시면 연결하실 서버의 목록 확인 및 DVR 단위의 개별연결 또는 그룹 연결 기능지원</li> <li>- 녹화 : DVR녹화 기능으로 녹화 시작과 녹화 중지 기능지원</li> <li>- 캡처 : 선택하신 채널의 영상을 그림파일(BMP)로 저장</li> <li>- 동기화 : 네트워크 상태에 따라 채널 별 동기가 이상 시 재동기화 기능지원</li> <li>- Volume : 볼륨을 크게 또는 작게 지원</li> <li>- Play스크롤 : 선택하신 시간대의 영상을 분별로 보기 지원</li> <li>- Play컨트롤 : 녹화 데이터 검색 시 순방향 또는 역방향 멈춤과 같이 영상의 검색을 위한 컨트롤로 검색기능 지원</li> </ul> </li> <li>•워터마크를 통한 영상에 대한 보안 기능지원</li> <li>•타임라인 표시를 통해 현재시간을 영상과 함께 녹화 기능지원</li> <li>•SmartHVR Client를 통해 인터넷으로 모니터링 기능지원</li> <li>•스트리밍 솔루션과 연계 인터넷으로 실시간 중계 지원 가능</li> <li>•지원운영체제 : Windows XP 지원</li> </ul> |    |
| 인터페이스 | <p>Video compression H.264<br/>                     Compress resolution 4CIF/DCIF/CIF/QCIF<br/>                     Video input 1ea 카드당 4-ch BNC (1.0Vp-p, 75Ω)<br/>                     Frame rate NTSC: 30 FPS<br/>                     Audio input 1ea 카드당 4-ch BNC (2.0Vp-p, 1kΩ)<br/>                     Audio compression OggVorbis, 16Kbps<br/>                     Bit rate 12kbps ~ 2Mbps (Self definition)</p>   |    |

## 5. KSC200 [고화질 웹 원격 감시,관제]

| 구분                        | 내역   | 비고                |       |                     |                         |             |                                     |            |                           |             |                                     |                   |                   |             |                                    |          |                                  |                           |                         |              |  |                         |  |             |                          |                      |         |              |          |              |        |                   |              |  |
|---------------------------|--|-------------------|-------|---------------------|-------------------------|-------------|-------------------------------------|------------|---------------------------|-------------|-------------------------------------|-------------------|-------------------|-------------|------------------------------------|----------|----------------------------------|---------------------------|-------------------------|--------------|--|-------------------------|--|-------------|--------------------------|----------------------|---------|--------------|----------|--------------|--------|-------------------|--------------|--|
| 기능                        | <p><b>□ H.264 고화질 원격 영상관제 시스템</b></p> <ul style="list-style-type: none"> <li>•코덱 H.264 지원</li> <li>•MP4 컨테이너</li> <li>•엔코더 1대 당 1ch/4ch 지원</li> <li>•각 채널 당 30Frame 지원</li> <li>•32kbps~2Mbps의 영상 Bitrate 지원</li> <li>•H.264 코덱 사용으로 선명한 녹화품질 보장</li> <li>•H/W 엔코딩으로 안정적인 서비스 지원</li> <li>•다양한 화면분할 지원 (1~20분할 지원)</li> <li>•P/T/Z 컨트롤 지원</li> <li>•이미지 컨트롤을 통해 밝기/명암/채도/색상 조정지원</li> <li>•다양한 기능버튼 지원               <ul style="list-style-type: none"> <li>- 접속 : 설정버튼을 통해 KSC200의 IP를 통해 접속.</li> <li>- 녹화 : DVR녹화 기능으로 녹화 시작과 녹화 중지 기능지원</li> <li>- 캡처 : 선택하신 채널의 영상을 그림파일(BMP)로 저장</li> <li>- Volume : 볼륨을 크게 또는 작게 지원</li> </ul> </li> <li>•스트리밍 솔루션과 연계 인터넷으로 실시간 중계 지원 가능</li> <li>•지원운영체제 : Windows XP 지원</li> </ul>   |                   |       |                     |                         |             |                                     |            |                           |             |                                     |                   |                   |             |                                    |          |                                  |                           |                         |              |  |                         |  |             |                          |                      |         |              |          |              |        |                   |              |  |
| 인터넷 페이지스                  | <table border="0"> <tr> <td>Video compression</td> <td>H.264</td> </tr> <tr> <td>Compress resolution</td> <td>4CIF/DCIF/2CIF/CIF/QCIF</td> </tr> <tr> <td>Video input</td> <td>1-ch BNC / 4 -ch BNC (1.0Vp-p, 75Ω)</td> </tr> <tr> <td>Frame rate</td> <td>PAL: 25 FPS; NTSC: 30 FPS</td> </tr> <tr> <td>Audio input</td> <td>1-ch BNC / 4 -ch BNC (2.0Vp-p, 1kΩ)</td> </tr> <tr> <td>Audio compression</td> <td>OggVorbis, 16Kbps</td> </tr> <tr> <td>Stream type</td> <td>Video stream or Video&amp;Audio stream</td> </tr> <tr> <td>Bit rate</td> <td>32kbps ~ 2Mbps (Self definition)</td> </tr> <tr> <td>Line input for voice talk</td> <td>1-ch RCA (2.0Vp-p, 1KΩ)</td> </tr> <tr> <td>Audio output</td> <td>1-ch RCA (Linear Electrical Level, 600Ω)</td> </tr> <tr> <td>Communication interface</td> <td>1 RJ45 10M/100M UTP network port<br/>1 RJ45 RS-232 port</td> </tr> <tr> <td>PTZ control</td> <td>RS-485 dry node (T+, T-)</td> </tr> <tr> <td>External alarm input</td> <td>1 input</td> </tr> <tr> <td>Relay output</td> <td>1 output</td> </tr> <tr> <td>Power supply</td> <td>DC +5V</td> </tr> <tr> <td>Power consumption</td> <td>Less than 3W</td> </tr> </table> | Video compression | H.264 | Compress resolution | 4CIF/DCIF/2CIF/CIF/QCIF | Video input | 1-ch BNC / 4 -ch BNC (1.0Vp-p, 75Ω) | Frame rate | PAL: 25 FPS; NTSC: 30 FPS | Audio input | 1-ch BNC / 4 -ch BNC (2.0Vp-p, 1kΩ) | Audio compression | OggVorbis, 16Kbps | Stream type | Video stream or Video&Audio stream | Bit rate | 32kbps ~ 2Mbps (Self definition) | Line input for voice talk | 1-ch RCA (2.0Vp-p, 1KΩ) | Audio output | 1-ch RCA (Linear Electrical Level, 600Ω) | Communication interface | 1 RJ45 10M/100M UTP network port<br>1 RJ45 RS-232 port | PTZ control | RS-485 dry node (T+, T-) | External alarm input | 1 input | Relay output | 1 output | Power supply | DC +5V | Power consumption | Less than 3W |  |
| Video compression         | H.264  |                   |       |                     |                         |             |                                     |            |                           |             |                                     |                   |                   |             |                                    |          |                                  |                           |                         |              |  |                         |  |             |                          |                      |         |              |          |              |        |                   |              |  |
| Compress resolution       | 4CIF/DCIF/2CIF/CIF/QCIF  |                   |       |                     |                         |             |                                     |            |                           |             |                                     |                   |                   |             |                                    |          |                                  |                           |                         |              |  |                         |  |             |                          |                      |         |              |          |              |        |                   |              |  |
| Video input               | 1-ch BNC / 4 -ch BNC (1.0Vp-p, 75Ω)  |                   |       |                     |                         |             |                                     |            |                           |             |                                     |                   |                   |             |                                    |          |                                  |                           |                         |              |  |                         |  |             |                          |                      |         |              |          |              |        |                   |              |  |
| Frame rate                | PAL: 25 FPS; NTSC: 30 FPS  |                   |       |                     |                         |             |                                     |            |                           |             |                                     |                   |                   |             |                                    |          |                                  |                           |                         |              |  |                         |  |             |                          |                      |         |              |          |              |        |                   |              |  |
| Audio input               | 1-ch BNC / 4 -ch BNC (2.0Vp-p, 1kΩ)  |                   |       |                     |                         |             |                                     |            |                           |             |                                     |                   |                   |             |                                    |          |                                  |                           |                         |              |  |                         |  |             |                          |                      |         |              |          |              |        |                   |              |  |
| Audio compression         | OggVorbis, 16Kbps  |                   |       |                     |                         |             |                                     |            |                           |             |                                     |                   |                   |             |                                    |          |                                  |                           |                         |              |  |                         |  |             |                          |                      |         |              |          |              |        |                   |              |  |
| Stream type               | Video stream or Video&Audio stream   |                   |       |                     |                         |             |                                     |            |                           |             |                                     |                   |                   |             |                                    |          |                                  |                           |                         |              |  |                         |  |             |                          |                      |         |              |          |              |        |                   |              |  |
| Bit rate                  | 32kbps ~ 2Mbps (Self definition)   |                   |       |                     |                         |             |                                     |            |                           |             |                                     |                   |                   |             |                                    |          |                                  |                           |                         |              |  |                         |  |             |                          |                      |         |              |          |              |        |                   |              |  |
| Line input for voice talk | 1-ch RCA (2.0Vp-p, 1KΩ)  |                   |       |                     |                         |             |                                     |            |                           |             |                                     |                   |                   |             |                                    |          |                                  |                           |                         |              |  |                         |  |             |                          |                      |         |              |          |              |        |                   |              |  |
| Audio output              | 1-ch RCA (Linear Electrical Level, 600Ω)   |                   |       |                     |                         |             |                                     |            |                           |             |                                     |                   |                   |             |                                    |          |                                  |                           |                         |              |  |                         |  |             |                          |                      |         |              |          |              |        |                   |              |  |
| Communication interface   | 1 RJ45 10M/100M UTP network port<br>1 RJ45 RS-232 port   |                   |       |                     |                         |             |                                     |            |                           |             |                                     |                   |                   |             |                                    |          |                                  |                           |                         |              |  |                         |  |             |                          |                      |         |              |          |              |        |                   |              |  |
| PTZ control               | RS-485 dry node (T+, T-)   |                   |       |                     |                         |             |                                     |            |                           |             |                                     |                   |                   |             |                                    |          |                                  |                           |                         |              |  |                         |  |             |                          |                      |         |              |          |              |        |                   |              |  |
| External alarm input      | 1 input  |                   |       |                     |                         |             |                                     |            |                           |             |                                     |                   |                   |             |                                    |          |                                  |                           |                         |              |  |                         |  |             |                          |                      |         |              |          |              |        |                   |              |  |
| Relay output              | 1 output   |                   |       |                     |                         |             |                                     |            |                           |             |                                     |                   |                   |             |                                    |          |                                  |                           |                         |              |  |                         |  |             |                          |                      |         |              |          |              |        |                   |              |  |
| Power supply              | DC +5V   |                   |       |                     |                         |             |                                     |            |                           |             |                                     |                   |                   |             |                                    |          |                                  |                           |                         |              |  |                         |  |             |                          |                      |         |              |          |              |        |                   |              |  |
| Power consumption         | Less than 3W   |                   |       |                     |                         |             |                                     |            |                           |             |                                     |                   |                   |             |                                    |          |                                  |                           |                         |              |  |                         |  |             |                          |                      |         |              |          |              |        |                   |              |  |

High Quality DVR System  
**KSC200**

# 6. 유럽화상회의의 아이트라(Aethra) [고화질 화상회의(교육)시스템]

## II. 솔루션소개

### Desktop Solution

Point-To-Point Solution

- Aethra MAIAxc Videophone

- Aethra E4 모니터 일체형

### Small Group Solution

Point-To-Point Solution

- Aethra Vega Pro-S

- Aethra Vega E4

### Large Room Solution

Point-To-Point Solution

- Aethra X3

- Aethra X5

### Large Room

MultiPoint Solution

- Aethra X5 (5 or 8 sites in total)

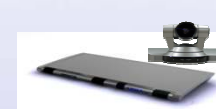

- Aethra X7(HD급) (5 or 9 sites in total)

### Installed Solution

Point-To-Point & Multipoint Solution

- Aethra AVC8400 Codec
- Aethra AVC8500 Codec
- Point-to-point
- Multipoint up to 8 sites

### Portable Solution

Point-To-Point Solution

- Int-To-Point Solution
- Aethra Voyager Star

### Conference Bridge/MCU

ISDN & IP mixed

- Up to 12, 24 & 48-endpoints
- Mixed ISDN & IP endpoints

### ISDN-IP Gateway

- Up to 30 video calls from IP environment to ISDN environment

### Aethra의 장점

#### ❖ 뛰어난 음성

- 아이트라의 또렷하고, 끊기지 않는 음성품질은 회의시 의사소통에 전혀 불편함이 없습니다.

#### ❖ 미려한 디자인

- LG, 필립스, GE 등의 세계적인 디자이너인 Paolo Villa의 작품으로 어느 환경의 인테리어와도 어울리는 세련된 미를 제공합니다.

#### ❖ No fans

- 알루미늄 베이스와 구조화된 발열 시스템으로, 무소음 작동의 실현과 제품의 수명을 연장합니다.

#### ❖ Auto Tracking

- Vega X5만의 특허 기술인 자동 음성추적기능은 발언자의 음성을 인식하여 카메라가 발언자의 모습을 비추어주는 기능입니다.

#### ❖ 안정적인 통신

- 통신 전문회사 만의 뛰어난 통신 기술은 화상회의시 원활한 구동을 보장하여 드립니다.

#### ❖ 내장된 XGA 포트를 통한 문서회의기능

- 특정 제조사는 추가 장비와 별도로 연결하여야 하지만, 아이트라는 기본 내장으로 간편한 인증만으로 PC급의 해상도를 입/출력 할 수 있습니다.

#### ❖ Preset 최대 122개 저장기능

- 미리 저장해둔 회의참가자의 위치를, 간단한 리모컨 조작으로 정확하게 영상포착할 수 있습니다.

#### ❖ SmartMediaCenter와의 연계를 통한 최고의 인터넷방송서비스

- 한국수자원공사, 국민건강보험공단 등 국내최고의 H.264/AVC,MP4 기반의 고화질스트리밍솔루션인 Smart MediaCenter(VOD,LIVE...etc)와 완벽한 하모니를 통한 인터넷방송 서비스를 할 수 있습니다.

### 주요활용분야

#### 화상회의

화상회의를 통해 중요한 업무를 공유할 수 있고, 직원들간의 일체감을 향상시킬 수 있습니다. 이에 따라 출장에 따른 시간과 경비가 많이 절감되는 것이 특징입니다.

#### 화상교육

원격강의를 활용함으로써 사내교육이나 학교, 학원 생들의 교육에 크게 활용할 수 있습니다. 영상을 물론 문서회의도 가능합니다.

# 7. 구성도(기본구성)

# II. 솔루션소개

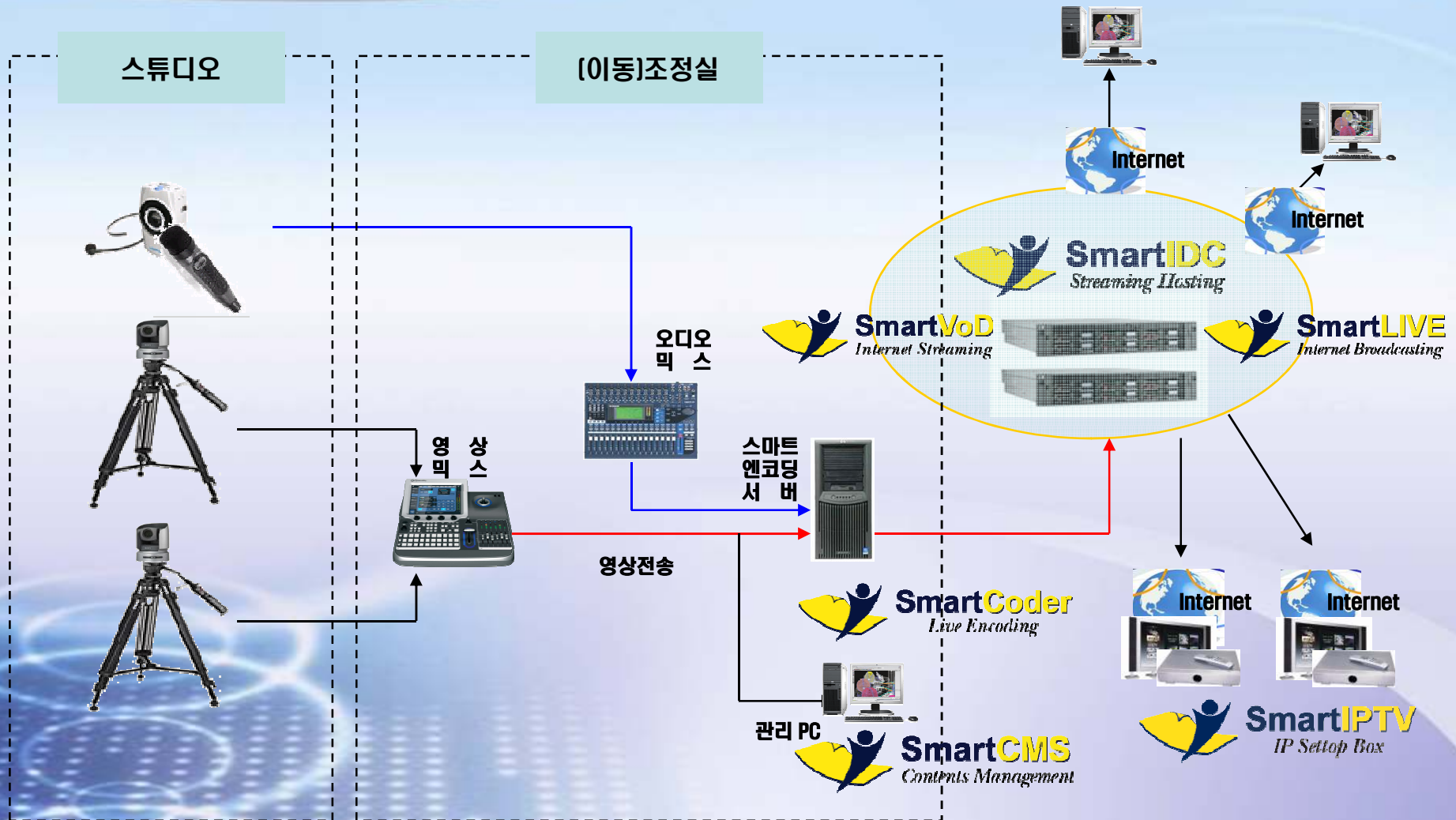

# 7. 구성도(멀티채널)

# II. 솔루션소개

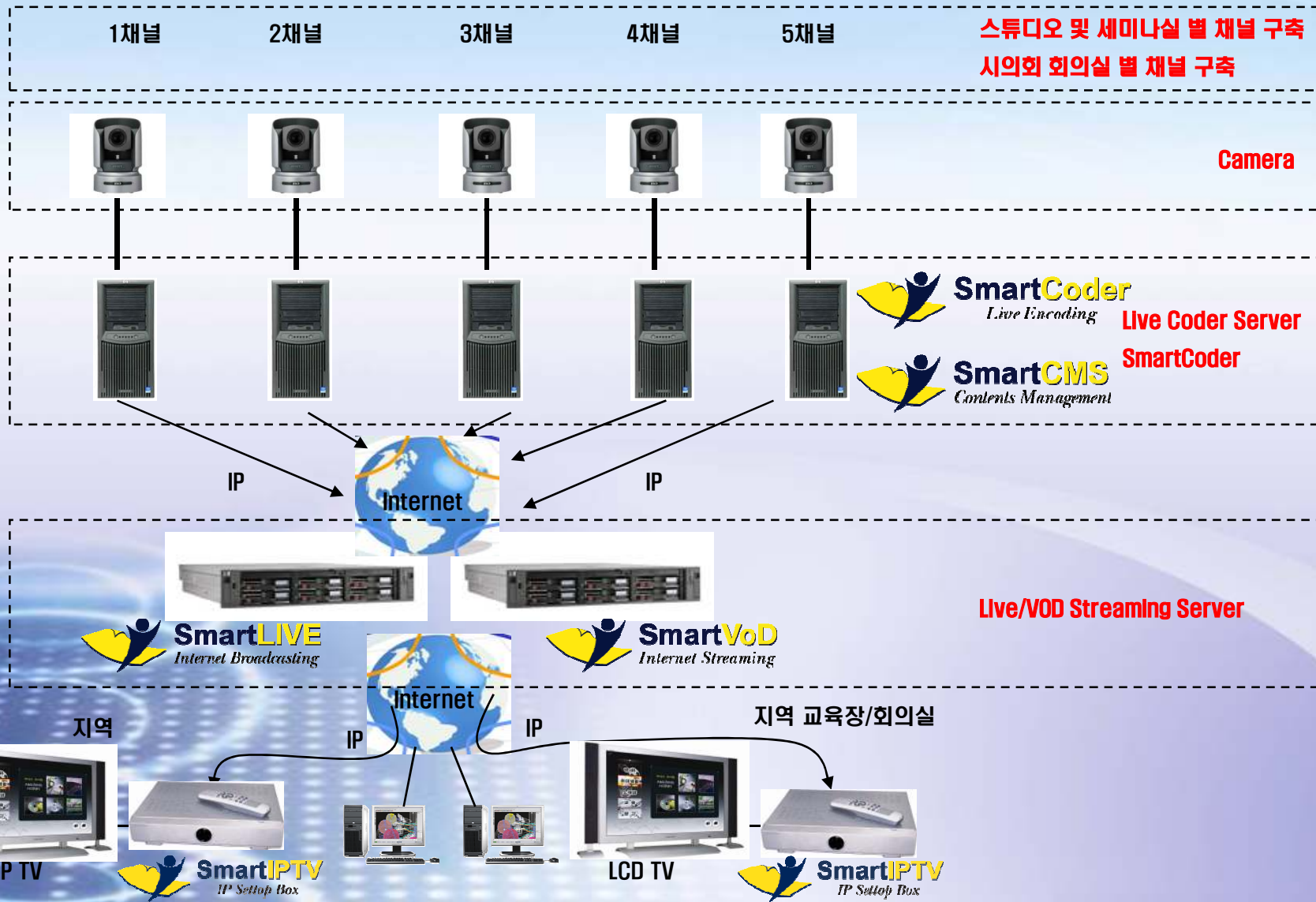

# 7. 구성도(복합구성)

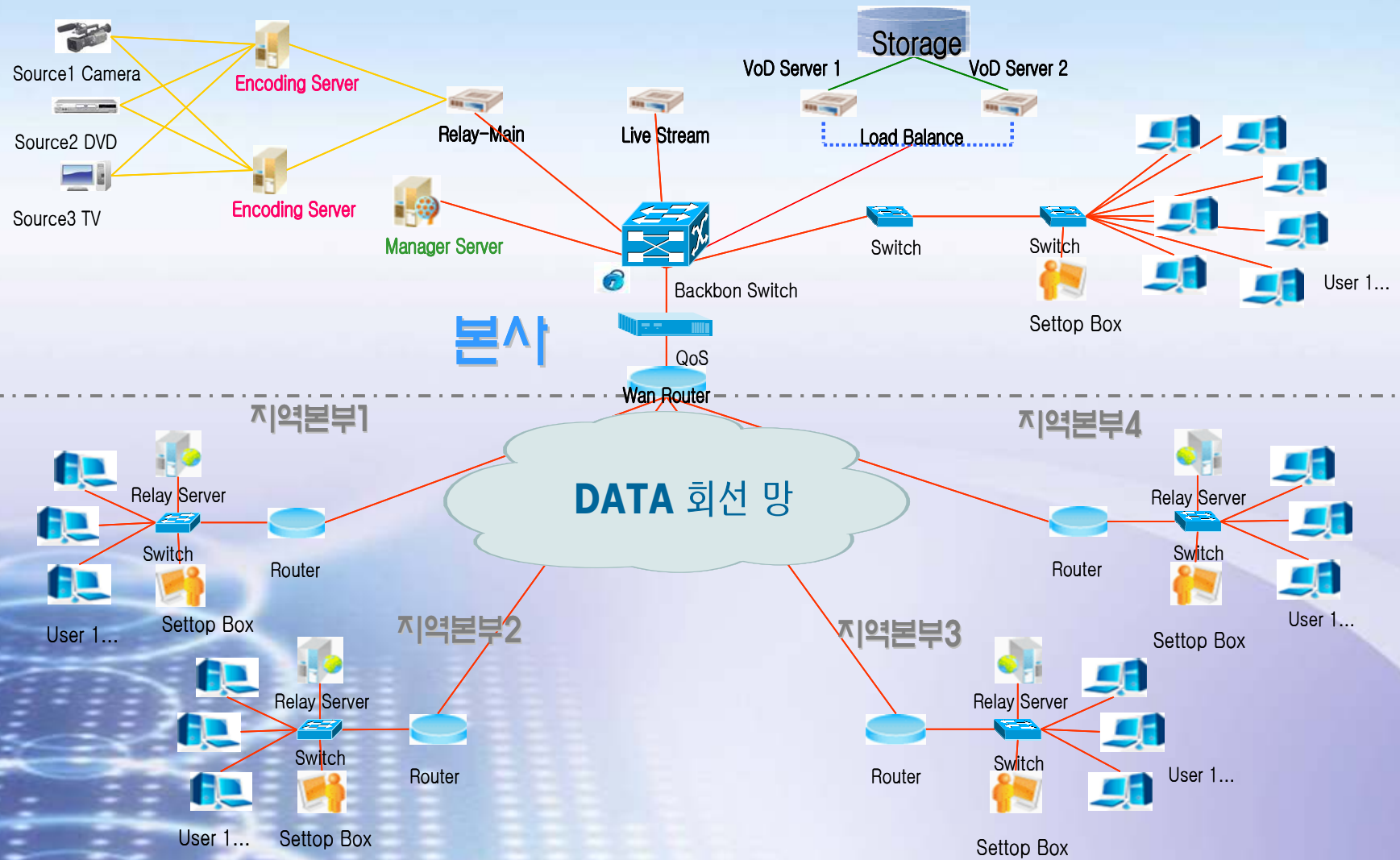

## 7. 구성도 (HDVR)

## II. 솔루션 소개

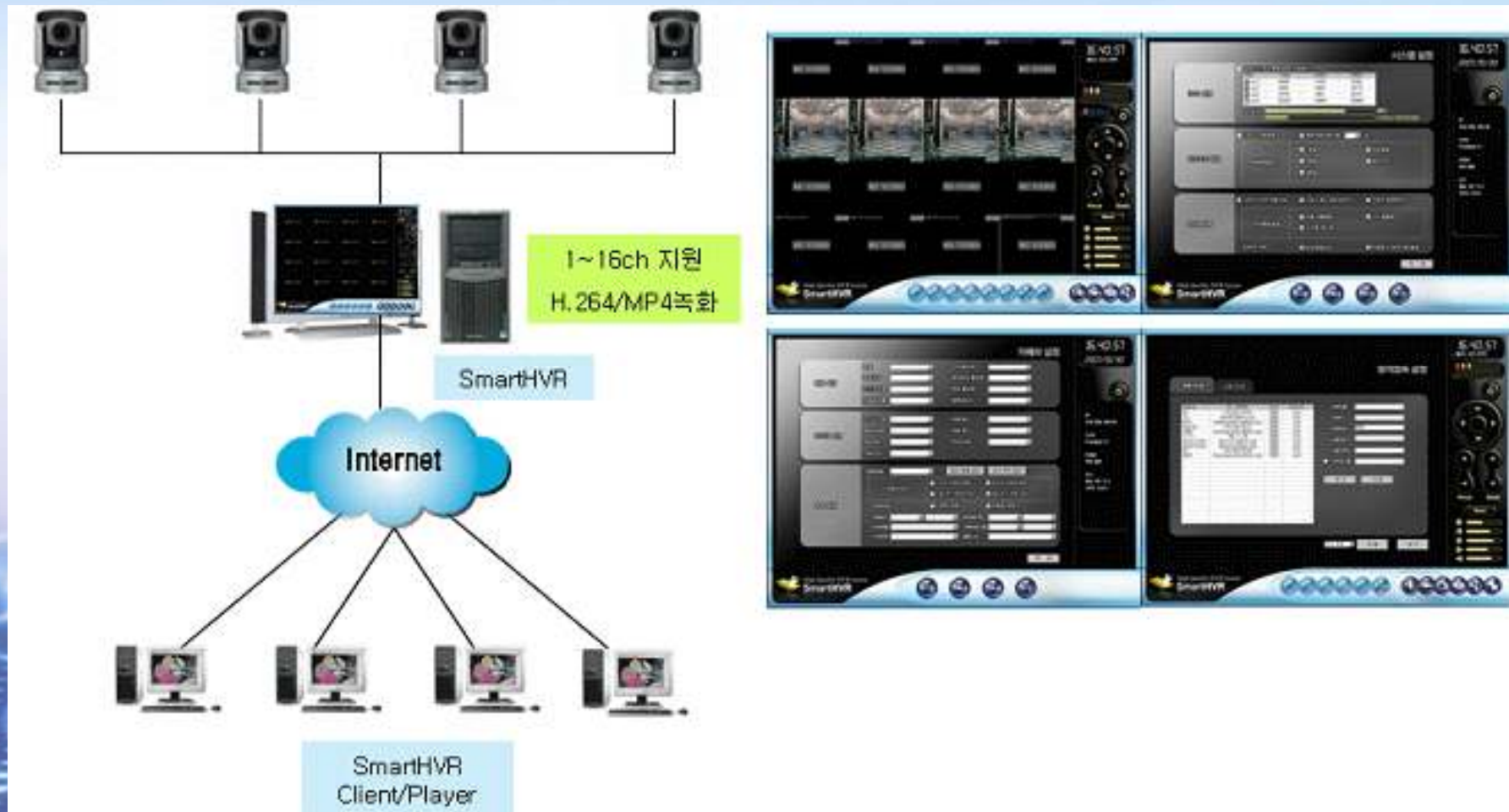

# 7. 구성도(관제구성)

# II. 솔루션소개

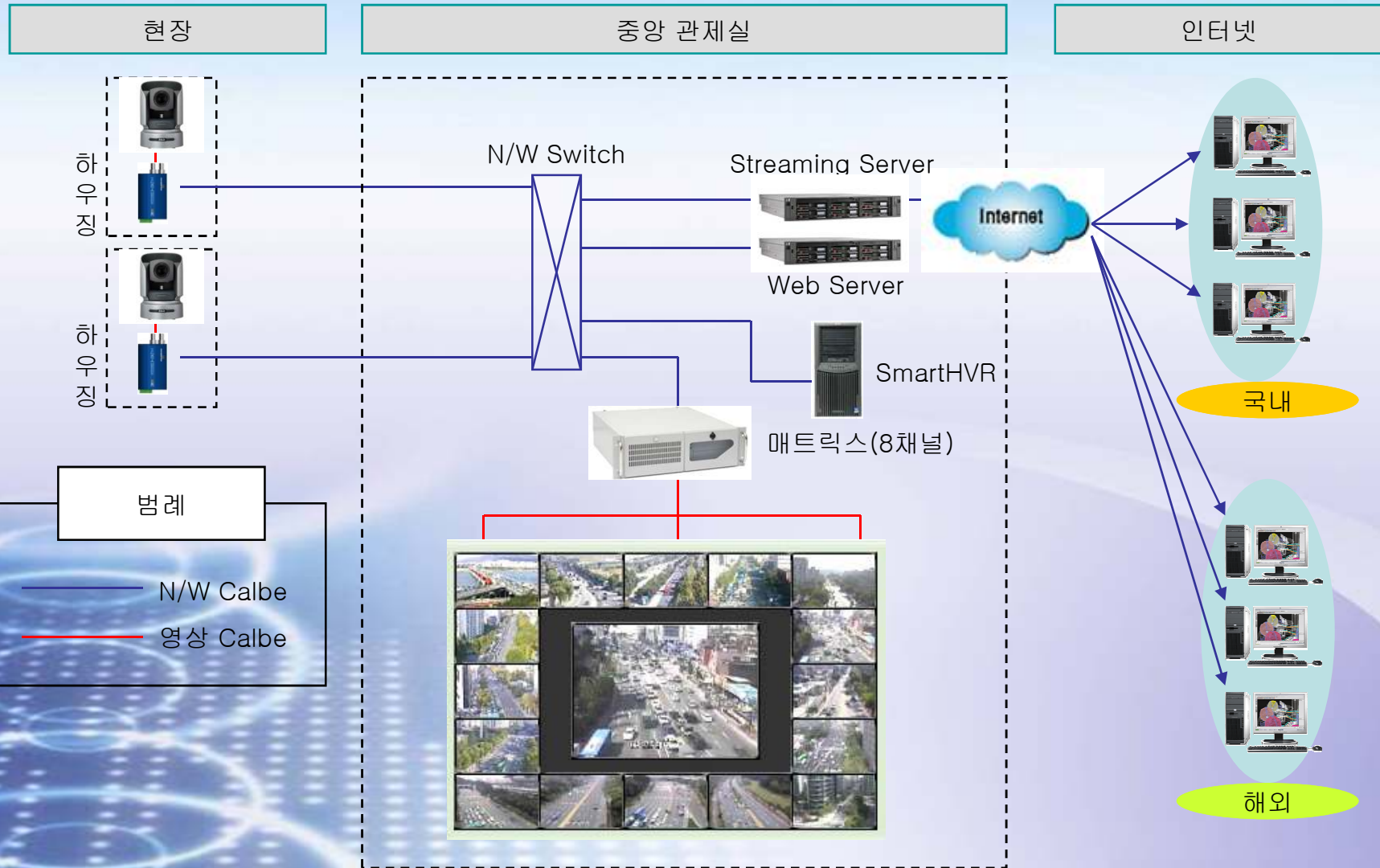

화상회의 인터넷 방송

화상회의를 인터넷방송/IPTV로 전송 관련 된 전국의 모든 실무자들이 인터넷/사내망으로 회의를 시청, 업무의 친밀성과 효율성 극대화 할 수 있습니다.

화상회의의 장비에서 생방송 코더(SmartCoder)로 직접 영상을 송출, 인터넷/사내망으로 고품질 스트리밍 서비스를 할 수 있으며, 관리자는 모든 시스템을 웹으로 통합관리 서비스 할 수 있습니다.

# 8. 품질인증 및 수상내역

# II. 솔루션소개

프로그램등록 : Smart VOD, Live, CMS, TS

신S/W 대상 - 정보통신부장관상

# 9. 주요고객

# II. 솔루션소개

**서울특별시교육청**  
Seoul Metropolitan Office of Education

**서울시교육청**  
Subject : 끝맛닷컴  
Scope : UCC 포탈 구축  
Date : 2007. 9.

**K water**

**한국수자원공사**  
Subject : 사내인터넷방송 시스템  
Scope : 78개 전국지사  
Date : 2007. 7.

**강남구청 수능방송**  
Subject : 수학능력 인터넷방송  
Scope : E-Learning 구축  
Date : 2006. 1.

**국민건강보험공단**  
Subject : 사내방송시스템 구축  
Scope : 37개 본/지사  
Date : 2007. 8.

**경기방송(KFM)**  
Subject : 인터넷 방송  
Scope : 보는 라디오  
Date : 2007. 4.

**DSC**  
국군기무사령부

**국군기무사령부**  
Subject : 인터넷방송 시스템  
Scope : 140개 예하부대  
Date : 2007. 1.

**한국정책방송**

**한국정책방송**  
Subject : 인터넷방송 시스템  
Scope : 24시간 인터넷생방송  
Date : 2006. 10.

**IGBS**

**강원도인터넷방송**  
Subject : 강원도 통합인터넷방송  
Scope : 인터넷방송국 구축  
Date : 2006. 1.

**KiSTi**

**과학기술정보연구원**  
Subject : 고화질 원격교육  
Scope : 고화질 동영상 DB구축  
Date : 2007. 9.

**The way to Tomorrow**  
도로교통기술원

**한국도로교통기술원**  
Subject : 고화질 동영상 구축  
Scope : 고화질 홍보영상 부문  
Date : 2006. 3.

# 9. 주요 고객

# II. 솔루션 소개

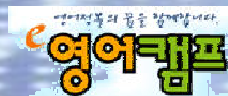

감사합니다

SKY PRO